REF:
NB-73811377-07

TIPO:
APARTAMENTO

Apartamento en Torre de la Horadada

LOCALIZACIÓN: Torre de la Horadada, Alicante

Ubicado en el encantador municipio de Pilar de la Horadada, este exclusivo conjunto residencial ofrece una selección de 24 viviend...

METROS:	TERRENO:	HABITACIONES:
108m²	—	3
BAÑOS:	**PISCINA:**	**GARAJE:**
2	Sí	Sí

429.900€



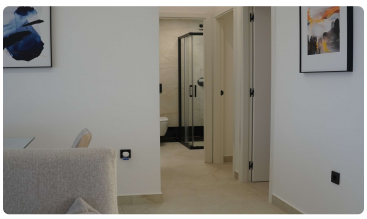







Sobre esta propiedad

Ubicado en el encantador municipio de Pilar de la Horadada, este exclusivo conjunto residencial ofrece una selección de 24 viviendas diseñadas para disfrutar del entorno mediterráneo. Las opciones incluyen apartamentos, plantas bajas y áticos, cada uno con características únicas que se adaptan a diferentes estilos de vida. La proximidad al mar, a tan solo 250 metros, garantiza vistas espectaculares y un acceso rápido a las playas. Además, el aeropuerto más cercano se encuentra a 46 kilómetros, facilitando las conexiones internacionales. Este enclave es ideal para quienes buscan un equilibrio...

Características destacadas

- ✓ Certificado energético: B
- ✓ Terraza: 25 m²
- ✓ Air Conditioner
- ✓ Built-In Cabinets
- ✓ Community Garden
- ✓ Community Gym