REF: NB-15017951-01

TIPO: VILLA

Independiente en La Finca Golf

LOCALIZACIÓN: La Finca Golf, Alicante

Ubicadas en el prestigioso entorno de La Finca Golf, estas exclusivas villas ofrecen una experiencia de vida inigualable. Con solo...

METROS:	TERRENO:	HABITACIONES:
307m²	462m²	3
BAÑOS:	**PISCINA:**	**GARAJE:**
2	No	Sí

779.000€





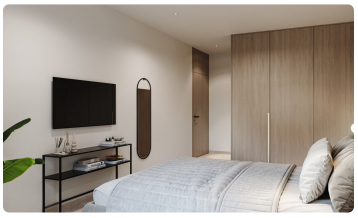





Sobre esta propiedad

Ubicadas en el prestigioso entorno de La Finca Golf, estas exclusivas villas ofrecen una experiencia de vida inigualable. Con solo tres propiedades disponibles, cada villa ha sido diseñada para proporcionar el máximo confort y privacidad. La proximidad al campo de golf, a tan solo 1 km de distancia, permite a los residentes disfrutar de un acceso privilegiado a uno de los mejores campos de la región. Estas villas son ideales para aquellos que buscan un hogar en un entorno tranquilo y natural, sin renunciar a las comodidades modernas.EXTERIORESEl diseño exterior de las villas en La Finca Golf...

Características destacadas

- ✓ Certificado energético: B
- ✓ Terraza: 37 m²
- ✓ Air Conditioner
- ✓ Built-In Cabinets
- ✓ Floor: 2
- ✓ Golf