REF:
NB-88378815-01

TIPO:
BUNGALOW

NB-88378815-01

LOCALIZACIÓN: Pilar de la Horadada, Alicante

Ubicado en el encantador municipio de Pilar de la Horadada, este conjunto residencial ofrece una excelente oportunidad para disfru...

METROS:	TERRENO:	HABITACIONES:
77m²	—	3
BAÑOS:	**PISCINA:**	**GARAJE:**
2	Sí	Sí

304.900€









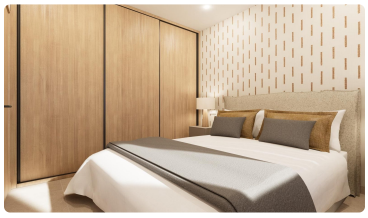

Sobre esta propiedad

Ubicado en el encantador municipio de Pilar de la Horadada, este conjunto residencial ofrece una excelente oportunidad para disfrutar de la vida en la Costa Blanca. La tipología de las viviendas es de bungalows, disponibles en configuraciones altas y bajas, lo que permite elegir según las preferencias personales. Con un total de 14 propiedades, cada una está diseñada para ofrecer comodidad y funcionalidad. La ubicación es ideal, a solo 2 km del mar, lo que permite disfrutar de la playa en pocos minutos. Además, el aeropuerto más cercano se encuentra a 48 km, facilitando los desplazamientos...

Características destacadas

- ✓ Certificado energético: B
- ✓ Terraza: 33 m²
- ✓ Air Conditioner
- ✓ Built-In Cabinets
- ✓ Community Garden
- ✓ Community Pool