REF: NB-A-3495-82

TIPO: APARTAMENTO

NB-A-3495-82

LOCALIZACIÓN: Rincón De La Victoria, Costa del Sol

Vivienda con vistas al mar a solo 20 metros de la Playa Roqueta – Guardamar del Segura Descubra esta luminosa vivienda situada a e...

METROS:	TERRENO:	HABITACIONES:
67m²	—	3
BAÑOS:	**PISCINA:**	**GARAJE:**
1	No	No

249.000€







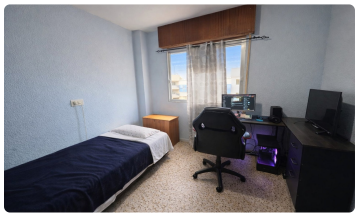



Sobre esta propiedad

Vivienda con vistas al mar a solo 20 metros de la Playa Roqueta – Guardamar del Segura Descubra esta luminosa vivienda situada a escasos 20 metros de la Playa Roqueta, en Guardamar del Segura. Una propiedad ideal tanto para residencia habitual como para disfrutar de largas estancias junto al mar, gracias a su excelente ubicación y a sus agradables vistas abiertas al Mediterráneo. La vivienda cuenta con 90 m² construidos y se sitúa en una segunda planta exterior con ascensor. Su orientación este permite disfrutar de abundante luz natural durante las primeras horas del día. La distribución...

Características destacadas

- ✓ 2Nd Floor
- ✓ Lift