REF: NB-14531543-01

TIPO: BUNGALOW

NB-14531543-01

LOCALIZACIÓN: Orihuela Costa, Alicante

Ubicado en la encantadora localidad de Orihuela, este conjunto residencial ofrece una variedad de opciones de vivienda que se adap...

METROS:	TERRENO:	HABITACIONES:
75m²	163m²	2
BAÑOS:	**PISCINA:**	**GARAJE:**
2	Sí	Sí

269.900€





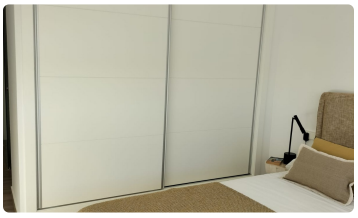



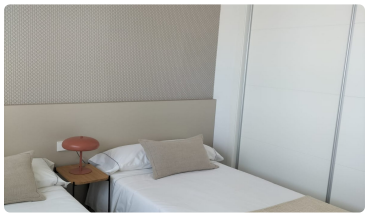

Sobre esta propiedad

Ubicado en la encantadora localidad de Orihuela, este conjunto residencial ofrece una variedad de opciones de vivienda que se adaptan a diferentes necesidades y estilos de vida. Con un total de 47 propiedades, los futuros residentes pueden elegir entre apartamentos, high-bungalows y low-bungalows. Esta diversidad tipológica permite encontrar el hogar perfecto, ya sea para una familia en crecimiento o para quienes buscan un espacio más compacto y funcional. La proximidad a un campo de golf, a tan solo 252 metros, añade un atractivo especial para los amantes de este deporte, brindando la...

Características destacadas

- ✓ Certificado energético: B
- ✓ Terraza: 19 m²
- ✓ Air Conditioner
- ✓ Built-In Cabinets
- ✓ City Views
- ✓ Community Garage