REF:
NB-92188479-01

TIPO:
ADOSADO

NB-92188479-01

LOCALIZACIÓN: Dolores, Alicante

En el corazón de la Vega Baja, en un entorno sereno y bien comunicado, nace un conjunto exclusivo de viviendas unifamiliares que r...

METROS:	TERRENO:	HABITACIONES:
143m²	190m²	3
BAÑOS:	**PISCINA:**	**GARAJE:**
2	No	Sí

425.000€





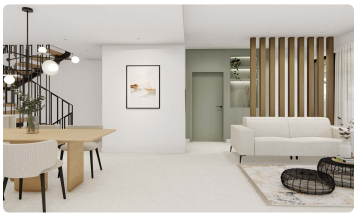





Sobre esta propiedad

En el corazón de la Vega Baja, en un entorno sereno y bien comunicado, nace un conjunto exclusivo de viviendas unifamiliares que representan la esencia del estilo de vida mediterráneo. Estas residencias de diseño moderno, ubicadas en la encantadora localidad de Dolores, combinan elegancia arquitectónica, funcionalidad y confort, creando un lugar perfecto para vivir todo el año o disfrutar como segunda residencia.EXTERIORESCada vivienda se sitúa sobre parcelas privadas de hasta 205 m², ofreciendo amplios espacios exteriores pensados para el disfrute diario. Los jardines privados y las...

Características destacadas

- ✓ Certificado energético: B
- ✓ Terraza: 16 m²
- ✓ Air Conditioner
- ✓ Built-In Cabinets
- ✓ City Views
- ✓ Floor: 2