REF: NB-19359115-01

TIPO: VILLA

NB-19359115-01

LOCALIZACIÓN: Polop, Alicante

Un conjunto formado por 11 viviendas únicas y diferentes. Todas las viviendas cuentan con 3 dormitorios y 4 baños, un salón y una...

METROS:	TERRENO:	HABITACIONES:
311m²	380m²	4
BAÑOS:	**PISCINA:**	**GARAJE:**
4	No	Sí

825.000€









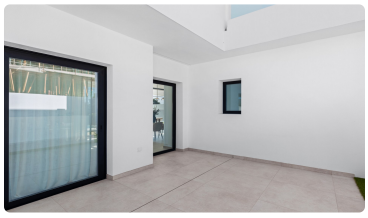

Sobre esta propiedad

Un conjunto formado por 11 viviendas únicas y diferentes. Todas las viviendas cuentan con 3 dormitorios y 4 baños, un salón y una cocina de los que no querrás salir, varios jardines y terrazas de los que podrás disfrutar todo el año. Y lo mejor, la piscina que rodea toda la casa y que la hace única. Pero, no te conformes solo con esto, atrévete a personalizar tu hogar tanto como quieras y necesites, hazlo tuyo, hazlo único y personal.EXTERIORESEl residencial se destaca por sus 11 viviendas exclusivas, todas de 3 dormitorios y 4 baños, con amplios salones y cocinas ideales para el disfrute...

Características destacadas

- ✓ Certificado energético: B
- ✓ Built-In Cabinets
- ✓ Floor: 3
- ✓ Golf
- ✓ Green Areas
- ✓ Hospital