REF: NB-14531543-01

TYPE: BUNGALOW

NB-14531543-01

LOCATIE: Orihuela Costa, Alicante

Geniet van de rust en het comfort van wonen in een appartement met twee slaapkamers en twee badkamers, met een groot terras en een...

METER:	-PLOT:	SLAAPKAMERS:
75m²	163m²	2
BADKAMERS:	**ZWEMBAD:**	**GARAGE:**
2	Ja	Ja

269.900€





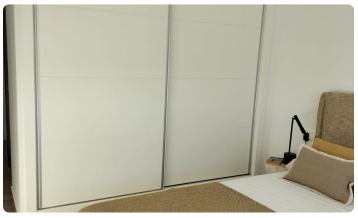



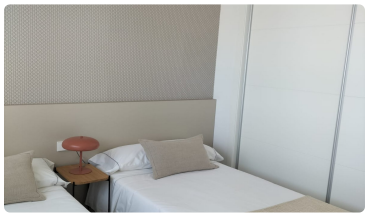

Over deze woning

Geniet van de rust en het comfort van wonen in een appartement met twee slaapkamers en twee badkamers, met een groot terras en een privésolarium, in een omheinde gemeenschap met groene zones en een gemeenschappelijk zwembad. Gelegen in Vistabella Golf, een natuurlijke omgeving met een 18-holes golfbaan en alle benodigde diensten binnen handbereik.BUITENRUIMTESHet buitenschrijnwerk is van PVC met dubbele veiligheidsbeglazing en luiken met thermo-akoestische eigenschappen. De hoofdingang is gepantserd en wit van kleur. Het solarium heeft een antislip porseleinen vloer van hoge...

Bijzonderheden

- ✓ Energiecertificaat: B
- ✓ Terras: 19 m²
- ✓ Air Conditioner
- ✓ Built-In Cabinets
- ✓ City Views
- ✓ Community Garage

Interesse in deze woning?

Neem contact met ons op en plan uw persoonlijke bezoek.

935 345 354 · 685 432 123

Ik wil meer informatie
Wij zullen u graag helpen om u te helpen