REF: NB-92188479-01

TYPE: HERENHUIS

NB-92188479-01

LOCATIE: Dolores, Alicante

In het hart van de Vega Baja, in een rustige omgeving met goede verbindingen, ontstaat een exclusief complex van eengezinswoningen...

METER:	-PLOT:	SLAAPKAMERS:
143m²	190m²	3
BADKAMERS:	**ZWEMBAD:**	**GARAGE:**
2	Nee	Ja

425.000€





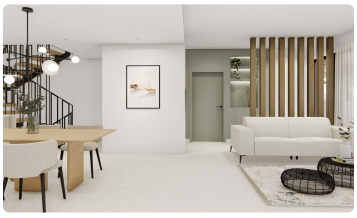





Over deze woning

In het hart van de Vega Baja, in een rustige omgeving met goede verbindingen, ontstaat een exclusief complex van eengezinswoningen die de essentie van de mediterrane levensstijl vertegenwoordigen. Deze modern ontworpen woningen, gelegen in het charmante dorpje Dolores, combineren architectonische elegantie, functionaliteit en comfort, waardoor ze een perfecte plek zijn om het hele jaar door te wonen of om van te genieten als tweede woning.BUITENRUIMTESElke woning staat op een privéterrein van maximaal 205 m² en biedt ruime buitenruimtes die zijn ontworpen om dagelijks van te genieten. De...

Bijzonderheden

- ✓ Energiecertificaat: B
- ✓ Terras: 16 m²
- ✓ Air Conditioner
- ✓ Built-In Cabinets
- ✓ City Views
- ✓ Floor: 2

Interesse in deze woning?

Neem contact met ons op en plan uw persoonlijke bezoek.

935 345 354 · 685 432 123

Ik wil meer informatie
Wij zullen u graag helpen om u te helpen