REF: NB-61330223-01

TYPE: VILLA

NB-61330223-01

LOCATIE: Los Alcázares, Murcia

In een van de meest bevoorrechte hoeken van de Costa Cálida, op slechts 700 meter van de Mar Menor, ligt dit exclusieve complex va...

METER:	-PLOT:	SLAAPKAMERS:
101m²	213m²	3
BADKAMERS:	**ZWEMBAD:**	**GARAGE:**
2	Nee	Ja

419.900€







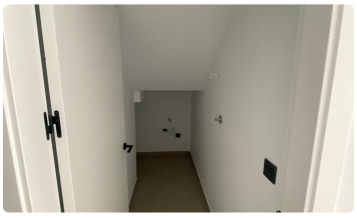



Over deze woning

In een van de meest bevoorrechte hoeken van de Costa Cálida, op slechts 700 meter van de Mar Menor, ligt dit exclusieve complex van 9 nieuw gebouwde vrijstaande villa's. Ontworpen voor wie op zoek is naar een ontspannen levensstijl zonder in te boeten aan modern comfort, combineren deze woningen eigentijds design, materialen van topkwaliteit en een strategische ligging in Los Alcázares, omringd door diensten, natuur en rust.BUITENRUIMTESElke villa heeft een privézwembad met buitendouche, tuin en overdekte garage op het perceel zelf, wat privacy en comfort biedt in een serene omgeving. De...

Bijzonderheden

- ✓ Energiecertificaat: B
- ✓ Terras: 14 m²
- ✓ Built-In Cabinets
- ✓ Floor: 3
- ✓ Golf
- ✓ Green Areas

Interesse in deze woning?

Neem contact met ons op en plan uw persoonlijke bezoek.

935 345 354 · 685 432 123

Ik wil meer informatie
Wij zullen u graag helpen om u te helpen