REF: NB-55276124-01

TYPE: PENTHOUSE

NB-55276124-01

LOCATIE: Torrevieja, Alicante (South)

Een nieuw woonconcept aan de Costa Blanca, met 11 woningen van hoge kwaliteit op slechts 190 meter van het strand van Acequión. Ge...

METER:	-PLOT:	SLAAPKAMERS:
75m²	—	1
BADKAMERS:	**ZWEMBAD:**	**GARAGE:**
1	Ja	Nee

275.000€









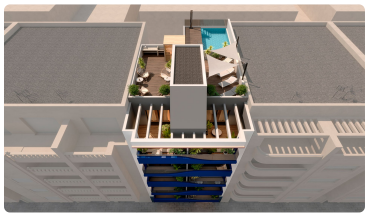

Over deze woning

Een nieuw woonconcept aan de Costa Blanca, met 11 woningen van hoge kwaliteit op slechts 190 meter van het strand van Acequión. Gelegen in een rustige en goed verbonden wijk, biedt het studio's, appartementen met één of twee slaapkamers, ideaal voor zowel vakantieverhuur als permanente bewoning. Alle woningen worden volledig afgewerkt en instapklaar opgeleverd, inclusief een berging op de begane grond.BUITENRUIMTESHet gebouw heeft een lift voor 8 personen en een gemeenschappelijke ruimte op het dak met zwembad en strandgedeelte. Het buitenschrijnwerk is van hoge kwaliteit PVC met zonwerend...

Bijzonderheden

- ✓ Energiecertificaat: B
- ✓ Terras: 12 m²
- ✓ Built-In Cabinets
- ✓ City Views
- ✓ Community Garden
- ✓ Community Pool