REF:
NB-19359115-02

TYPE:
VILLA

NB-19359115-02

LOCATIE: Polop, Alicante

Een complex bestaande uit 11 unieke en verschillende villa's. Alle villa's hebben 3 slaapkamers en 4 badkamers, een woonkamer en e...

METER:
311m²

-PLOT:
392m²

SLAAPKAMERS:
4

BADKAMERS:
4

ZWEMBAD:
Nee

GARAGE:
Ja

840.000€









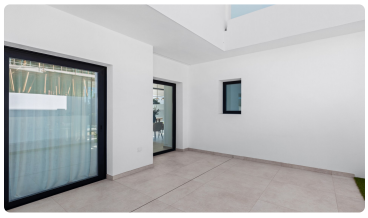

Over deze woning

Een complex bestaande uit 11 unieke en verschillende villa's. Alle villa's hebben 3 slaapkamers en 4 badkamers, een woonkamer en een keuken waar je niet uit wilt, verschillende tuinen en terrassen waar je het hele jaar van kunt genieten. En het beste, het zwembad dat het hele huis omringt en het uniek maakt. Maar, beperk je niet alleen tot dit, durf je huis te personaliseren zoveel als je wilt en nodig hebt, maak het van jou, maak het uniek en persoonlijk.BUITENRUIMTESDe residentie valt op door zijn 11 exclusieve villa's, allemaal met 3 slaapkamers en 4 badkamers, met ruime woonkamers en...

Bijzonderheden

- ✓ Energiecertificaat: B
- ✓ Built-In Cabinets
- ✓ Floor: 3
- ✓ Golf
- ✓ Green Areas
- ✓ Hospital

Interesse in deze woning?

Neem contact met ons op en plan uw persoonlijke bezoek.

935 345 354 · 685 432 123

Ik wil meer informatie
Wij zullen u graag helpen om u te helpen